funfab e.V.

Western- & Line Dance

Festival **25.04.2026**

BERLINO
Gutschein enthalten

72336 Balingen Festhalle Frommern

Beethovenstr.16

Verz. **Tanzgruppen- und Westernmusiker BW**

Vorverkauf 15 € / Abendkasse 16 €

Davon 1 Euro Spende an den Anti Mobbing Zollernalb e.V.

Happy Dance Company
funfab.eu * Balingen

Tel 0178-2193237
info@funfab.eu
www.funfab.eu

Inhaltsverzeichnis

3 Grußwort des Landrats
4 Stadtwerke Balingen, Heimfest, Allianz
5 Grußwort des Oberbürgermeisters
6 Gutachter BS UG, privater Freizeitclub
7 Happy Dance Company
8 Berolino
9 Western Trail
10 Line Dance Festival
11 Rita‘s Line Dancer
12 D&D Second Hand, LVM
13 Euphoria Line Dancer
14 Sonnenblume, Timberman, City Kebab
15 Vanessa Haug
16 Impressionen Happy Dance Company
17 Impressionen Happy Dance Company
18 nw Engineering, Debeka, F&T Management
19 Bender Stick & Druck
20 Dance Floor Etiquette
21 Dance Floor Etiquette
22 Brunner Grabmale & Natursteine, Danke
23 Verzeichnis Countryband & Solisten
24 Tanzgruppen Baden-Württemberg
25 Tanzgruppen Baden-Württemberg
26 Tanzgruppen Baden-Württemberg
27 Tanzgruppen Baden-Württemberg
28 fun fab e.V.- gemeinnützig
29 Festivalgeschichte
30 Sofortkontakt Tanzgruppe/Countrymusiker
31 Impressum
32 Anti Mobbing Zollernalb e.V.

Grußwort des Landrats

Liebe Line Dance- und Westernfans, liebe Gäste,

das Western und Line Dance-Festival in Frommern ist inzwischen zu einer beliebten Tradition geworden. Dazu begrüßen wir alle Tanzbegeisterte, Musikerinnen und Musiker sowie Gäste ganz herzlich.

Die Happy Dance Company Balingen hat ein schwungvolles Festivalprogramm auf die Beine gestellt. Neben der Western-Trail Country Band werden verschiedene Gruppen aus Nah und Fern die Zuschauer mit ihren Tanzvorführungen unterhalten. Im Vordergrund steht dabei nicht der Wettbewerb, sondern Spaß an Tanz und Musik, der für ein generationenübergreifendes Miteinander sorgt.

Mit dem Festival verbunden ist diese Broschüre, die aktuelle Verzeichnisse der Westerntanzgruppen in Baden-Württemberg sowie der aktiven Country Musiker enthält. Sie dient als wertvolles Nachschlagwerk.

Unser Dank gilt den Mitgliedern der Happy Dance Company für ihr gemeinschaftliches Wirken und der Organisation des Festivals. Allen Gästen, Gruppen, Musikerinnen und Musikern wünschen wir viel Freude bei der Veranstaltung.

Günther-Martin Pauli

Getränke
HeimFest
Alexander Straub
Hechingen

Heimdienst & Festservice

07471 / 185 80 60

info@getraenke-heimfest.de

Allianz

Endress & Doering OHG

Allianz Generalvertretung
Ebertstraße 10
72336 Balingen
0 74 33.38 18 35
0 74 33.38 18 35
endress.doering@allianz.de

allianz-endress.de

Happy Dance
Company!

Wir wünschen euch allen, ganz viel Spaß auf dem Festival und freuen uns Teil davon zu sein!

stadtwerke
balingen

Aus der Region.
Für die Region.

Wir beliefern Balingen zuverlässig mit Energie, Wärme und Wasser.

»ständig im Fluss«

Grußwort des OB

Dirk Abel, Oberbürgermeister

Liebe Western- und Line Dance-Fans,
sehr geehrte Damen und Herren,

am 25. April 2026 wird Balingen-Frommern wieder zum Western-Zentrum. In der Festhalle findet das mittlerweile traditionelle Western- & Line Dance Festival statt.
Alle teilnehmenden Gruppen und Gäste heiße ich in unserer Stadt herzlich willkommen!
Schön, dass es einmal mehr gelungen ist, dieses Festival zu veranstalten und den guten Ruf, den sich Balingen im Bereich des Line Dance erworben hat, weiter zu pflegen. Dem ausrichtenden Verein und seinen Protagonisten danke ich für die Organisation und für das vielfältige Engagement darüber hinaus.

Musikalisch werden Sie auf dem Festival auf den Western Trail mitgenommen und mit dieser Borschüre halten Sie ein nützliches Nachschlagewerk zu Western- und Line Dance-Gruppen in Baden-Württemberg in der Hand. Einem gelungenen Festival in Balingen steht so nichts im Wege.

Ich wünsche allen Gästen, Gruppen und Verantwortlichen einen unvergesslichen Tag bei Musik, Tanz und kulinarischen Genüssen.

Gutachter BS UG

vertrauenswürdig … unabhängig … kompetent … zuverlässig …

- **Kauf- / Verkaufsberatung**
- **Bauleiter / Bauleitung**
- **Bauschaden / ...Lösungen**
- **Bausubstanzberatung**
- **Sanierungsberatung**
- **Schimmelbewertung**
- **Bauabnahmen**
- **Qualitätskontrolle**
- **Wertermittlung Immobilien**
- **Versicherungsschäden bei Gebäuden**
-

Wilfried Eimann

Ihr Problem … meine Beratung … Ihre Lösung

Ob Kauf oder Verkauf eines Gebäudes,

Einschätzung einer gebrauchten Immobilie ….

Wer kennt alle Vorschriften ... weiß wo man hinsehen muss ... Tricks und Fallstricke …

… früher Rat spart Ärger und Geld

+49 (0) 178 2193237

info@gubsug.de **www.gubsug.de**

privater Freizeitclub e. V.

PFC

Plattform für betriebswirtschaftliche Wissensvermittlung

durch reale Projekte

Von der Idee… über Grundlagenermittlungen… zu Planungen …zum ersten Projekt …

Wir suchen geeignete Räume in Balingen, Menschen welche unseren Ansatz unterstützen wollen. „Lernen durch tun“ ist unsere Devise im Rahmen eines abgesicherten gemeinnützig tätigen gewerblichen Vereins.

Info: 0178-2193237 oder info@pfclub.de

Happy Dance Company

Wir, die Happy Dance Company organisiert dieses Festival. Uns gibt es seit Sept. 2022. Wir sind eine selbstständige Abteilung in dem gemeinnützigen funfab e. V.

Unser abwechslungsreiches Tanzprogramm macht den Tänzern viel Spaß und gibt uns die Möglichkeit durch Auftritte den Line Dance weiter zu verbreiten und Freude zu bereiten. Der Applaus und die Begeisterung der Zuschauer sind der Lohn für unsere fleißige Trainingsarbeit.

Wir sind eine lustige harmonische Truppe die gerne tanzt, lacht und gemeinsame Aktivitäten unternimmt.

Beim Westernfeeling am 13.08.23 in Balingen war unser erster öffentlicher Auftritt als Happy Dance Company (HDC) Wir treffen uns immer Mittwoch im Bürgersaal des Rathaus Endingen ab 18 Uhr kommt einfach mal vorbei und tanzt mit.

Wer Spaß an Country Musik und dem Line Dance hat oder dieses ausprobieren will ist hier richtig.

Info: Willi · Tel. 0178 2193237 · info@funfab.eu · funfab.eu

BEROLINO AM BANGRABEN 30 72336 BALINGEN INFO@BEROLINO-SPIELEWELT.DE

HOL DIR DEINEN GRATIS BECHER SLUSH IN DEN PFINGSTFERIEN 2026

1 Becher Slush gegen Vorlage des Original Coupons in den Pfingstferien 2026

BEROLINO XL

**Die Linedanceband im Wilden Süden.
Alle Songs sind total tanzbar und werden
durch die hauseigene Soundmühle
neu arrangiert und frisch intoniert.**

**Western-Trail spielt sehr gerne
in kleinen Clubs, großen Hallen,
Linedancepartys, Open-Airs ...
... und immer für Linedancer!**

Kontakt:

westerntrail@outlook.de oder a1myller@aol.com oder whatsapp 0174 609 71 77

Line Dance Ferien

Schon ab 985.00 pro Person (Eigene Anreise)

Extra Klasse im 5***** Hotel Resort

in der Süd-Türkei

«All inclusive»

Tolle Ferien für Alle!
Nicht nur geübte Line Dancer, auch Anfänger & Begleitpersonen kommen auf ihre Kosten. Für jeden ist etwas dabei.

1 Woche: 01.-07. November 2026
1 Woche: 08.-14. November 2026
2 Wochen: 01.-14. November 2026

Weitere Infos unter:
www.perfects-events.ch / www.top-as.com

LINE DANCE Ferien & Festival

in Oberstaufen (D)

2, 3, 4, 5, 6 oder 7 Nächte

Line-Dance, Wellness & Wandern

Ein professionelles Team freut sich auf Euch.

Schon ab 298.00 pro Person

17. bis 24. Mai 2026

Hotel MONDI Resort

Wetten dass...

deine Auszeit in Oberstaufen im Allgäu ein einmaliges Erlebnis wird?

Ob Line Dance, Wandern oder Wellness, diese Tage werden für dich ein ganz besonderes Erlebnis sein. Die einmalige Kombination aus Line Dance, Tradition und Lifestyle sorgt für eine erfrischende Abwechslung.

Festival im Kurhaus Oberstaufen

Extra Workshops nur für Anfänger

Ferien & Festival mit Hotel – Leistungen

- 3-8 Tage Line Dance, Wellness, Wandern
- Viele tolle Line Dance Workshops mit Top Teachern
- Spezial-Technik-Workshops z.B. Haltung usw.
- Jeden Abend Line Dance mit den besten DJ's
- Freitag und Samstag Abend Line Dance
- Tolle Rahmen-Programme
- Erstklassiges Hotel mit Frühstück
- Für Hotelgäste viele interessante Gratis-Angebote: Erlebnisbad, Minigolf, Gästebus, Parkplatz, Bergbahnen u.v.m.

Tickets & Infos

perfects-events.ch / werner.greuter@perfects.ch
top-as.com / info@top-as.com

Line Dance Festival

in Konstanz am Bodensee

Line Dance für Gross & Klein

17. / 18. Oktober 2026

Samstag 12 - 24 Uhr / Sonntag 10 -17 Uhr

Freitag, 16. Oktober 18 - 22 Uhr, Warm Up Party im Club-Lokal mit Top-Teacher Workshop, Obere Laube 55, 2. Stock, Eintritt 10.00 Euro

Wollmatinger Halle . Schwaketenstr. 31 . 78467 Konstanz

DJ Pitt | Ivonne Verhagen | Michelle Ryser | Giuseppe Scaccianoce | Colin Ghys | Marianne | DJ Richi | Marion

Samstag-Tages-Pass: Euro 69.00 / Fr. 69.00
Samstag-Abend-Pass: Euro 39.00 / Fr. 39.00

Sonntag: Euro 49.00 / Fr. 49.00
2-Tages-Pass (Sa/So): Euro 89.00 / Fr. 89.00

Alle Pässe gelten für das ganze Festival!
Preise zzgl. Bearbeitungsgebühr

Ticketvorverkauf:
+41 79 409 55 22 / +41 79 502 32 55
info@top-as.com / info@perfects.ch
www.perfects-events.ch

LINE DANCE CLUB KONSTANZ

Ruppaner

STARPlus www.star-plus.ch

primafit Wohlfühlen und Lifestyle

Perfect's AG Management & Events www.perfects-events.ch

Wollmatinger Halle
Schwaketenstr. 31
78467 Konstanz
Parkplätze vorhanden.
Per Bus optimal erreichbar.
Haltestelle Gabeldsbergerstr. ca. 20 min. Fahrtzeit ab Bahnhof Konstanz

Rita‘s Line Dancer

Wir sind eine tolle Truppe von Line Dancern. Wir tanzen schon mehrere Jahre zusammen und machen auch immer wieder bei Auftritten mit. Ob beim Fasching oder auch bei Country Veranstaltungen. Zusätzlich tanzen wir auch noch mit Stöcken und Fächern.

Wir tanzen jeden Mittwoch ab 19: 30 Uhr in Salmendingen in der Halle. Anfänger wie auch Fortgeschrittene. Wir sind 20 Personen, aber nicht immer vollzählig. Wir freuen uns jederzeit über neue Gesichter. Haben wir dein Interesse geweckt? Dann melde dich gerne bei whitestump@web.de Egal ob jung oder alt, kommt vorbei.

Wir kümmern uns um Ihre Versicherungs- und Finanzfragen!

Wir für Sie vor Ort!

Jetzt QR-Code scannen und Ihren Termin buchen!

LVM-Versicherungsagentur
Christoph Reuther
Balinger Str. 61
72336 Balingen
Telefon 07433901130
www.reuther.lvm.de

LVM VERSICHERUNG

D&D
Second Hand
Damen, Herren, Kinder Kleidung
Haushaltsware
Deko und vieles mehr...
Schwanenstr.11
72336 Balingen
01516106868 5

Euphoria Line Dancer

Howdy, wir sind die Euphoria Line Dancer aus Neufra/Hohenzollern und haben uns im September 2019 zu einer kleinen Tanzgruppe zusammengefunden. Im Frühjahr 2023 suchten wir nach weiteren Tanzbegeisterten. Durch eine erfolgreiche Annonce für einen Schnupperkurs, sind wir auf nunmehr 25 Mitglieder angewachsen.

Wir haben gelegentlich kleinere Auftritte und besuchen gerne Country Veranstaltungen. Für den 24.10.2026 planen wir unsere erste eigene Line Dance Party, hierzu seid ihr schon heute herzlich eingeladen.

Wir trainieren
Dienstags 17 – 19 Uhr (Fortgeschrittene)
in Neufra-Freudenweiler sowie
Donnerstags 17 – 18 Uhr (Beginner) und
18 – 20 Uhr (Fortgeschrittene)
in der Turnhalle Neufra.

Kontaktdaten: Gerd +49 1511 8676718
E-Mail: grisu.gbc57@gmail.com

Unsere Homepage: https://www.euphoria-line-dancer.de.cool · E-Mail: euphoria.line.dancer@gmail.com

Unsere Leistungen im Überblick:

***Grundpflege nach SGB XI Leistungen**

***Behandlungspflege nach SGB V Leistungen**

***Hauswirtschaftliche Versorgung**

***24h Intensivpflege/Beatmungspflege**

***Tagespflege**

Haus der Pflege
Sonnenblume GmbH

Haus der Pflege Sonnenblume GmbH
Zorica Corovic
Mozartstraße 35/1
72336 Balingen
Tel.:07433/907 5922
Fax: 07433/9671766
pflegedienst-sonnenblume@mail.de
www.hausderpflege-sonnenblume.de

GARTENBAU · GARTENPFLEGE
BAUMPFLEGE · BAUMFÄLLUNG
WURZELSTOCKRODUNG · BRENNHOLZ
Ihr Partner für Forst und Garten!
Timberman FORST & GARTEN
Tel.: 07431 / 981335
www.timberman-garten.de

CITY KEBAP
Untere Kirchstraße 20
72336 Balingen
Tel.: 07433 / 270 14 82
Öffnungszeiten:
Montag - Sonntag
10:30 bis 22:30 Uhr

Vanessa Haug

Tanz- und Gesangs Kurse
Ballett-Hip Hop-
Jazz-Musical
für Kinder, Jugendliche
und Erwachsene

Mit dem Turnerbund Tailfingen,
bei der vhs Albstadt
und Private Angebote

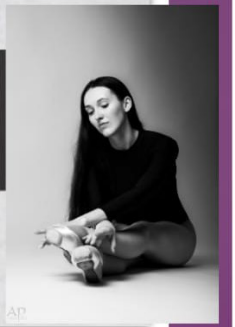

www.vanessahaug.de

Meldet euch jetzt an:

015151868841

vanessa-haug@gmx.de

Ab Herbst 2025 biete ich in Albstadt und Balingen verschiedene Tanz-und Gesangskurse an. Ob Groß oder Klein, jeder der Spaß an Bewegung und Musik hat, ist bei mir richtig. Ob Ballett, Hip Hop, Jazz oder Musical, bei mir findet ihr alles. Ich freue mich auf euch!

In Albstadt
und in Balingen

www.vanessahaug.de

Impressionen Happy Dance Company

Neckarfloßfahrt mit Linedance

Festival 2024

Jubiläum Sichelschule

Gesangverein Sigmarswangen

Gartenschau Balingen

Auftritt Sonnenblume

funfab e.V.

Unsere Festival-Highlights

Ihr Ansprechpartner für Versicherung und Vorsorge

Debeka Krankenversicherungsverein a. G.
Debeka Lebensversicherungsverein a. G.
Debeka Allgemeine Versicherung AG
Debeka Pensionskasse AG
Debeka Bausparkasse AG

Debeka
Versichern und Bausparen

Chris-Dominic Horn
Organisationsleiter

Mobil: 0157 30 84 77 69

E-Mail: Chris-Dominic.Horn@debeka.de

Evelyn Schaf

Mobil: 0176 85 60 97 30

E-Mail: Evelyn.Schaf@debeka.de

F&T MANAGEMENT FRÜHLINGSAKTION

ZEIT FÜR VERÄNDERUNG
ZEIT FÜR IHRE NEUE
FENSTER & TÜREN

F&T MANAGEMENT - PREMIUM QUALITÄT VON PROFIS

RUFEN SIE UNS AN UND
SICHERN SIE SICH IHR
KOSTENLOSES ANGEBOT
TEL. 07571 689 39 44

F&T MANAGEMENT
ALTE KRAUCHENWIESER STR. 8
72488 SIGMARINGEN
INFO@F-T-MANAGEMENT.DE

nw

ENGINEERING

IHR PARTNER FÜR PHOTOVOLTAIK, HAUSELEKTRIK, LADESÄULEN UND BATTERIESPEICHER

Nikolaus Wetsch
Wasenstraße 3 | 72359 Dotternhausen
0176-84851537 | info@nwengineering.de

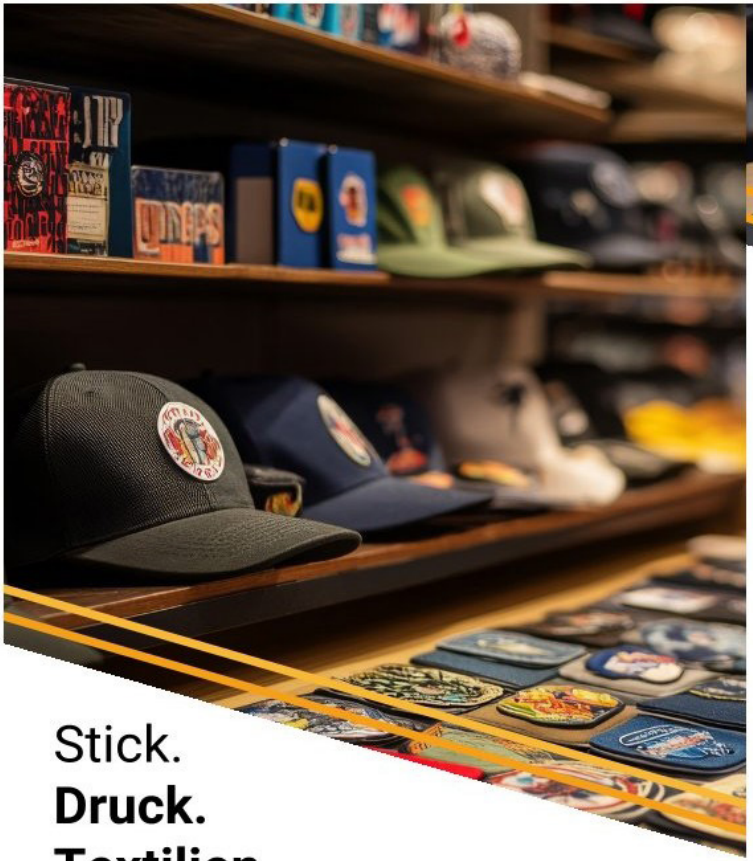

Stick. **Druck. Textilien.**

Ob individuelle Stickerei, Druck oder Werbeartikel – wir setzen Ihre Designs professionell um.

BENDER
STICK & DRUCK

Unsere **Geschichte**

Was als Leidenschaft für Präzision und Handwerk begann, hat sich zu einem professionellen Veredelungsservice entwickelt.

Bei Bender Veredelung vereinen wir erstklassige Technik mit kreativen Lösungen, um maßgeschneiderte Ergebnisse für Industrie, Handwerk und Privatkunden zu schaffen. Mit innovativen Verfahren und Liebe zum Detail verleihen wir Ihren Produkten den letzten Schliff.

Unsere Mission: Perfektion bis ins Detail.
Unser Versprechen: Höchste Qualität und passgenaue Ergebnisse.

Störckstraße 26
88348 Bad Saulgau
0176 23323606
info@bender-3d-druck.de
Montag bis Freitag: 8:00 bis 18:00 Uhr
Samstag: 8:00 bis 13:00 Uhr

Unsere **Leistungen**

Sublimationsdruck
Ermöglicht hochwertige, langlebige Drucke.

Sticken
Schafft langlebige, hochwertige Designs.

Patchen
Veredelt Textilien mit Aufnähern.

Acrylglas Zuschnitte
Sind präzise und vielseitig einsetzbar.

Lasergravur
Sind präzise und dauerhafte Markierungen.

Siebdruck
Ermöglicht langlebige, detailreiche Drucke.

DTF Druck
Bietet hochwertige Textilveredelung.

Folierungen
Bieten langlebige Oberflächengestaltung.

Uf gebasst! So wird‘s ebbes... Uff der Danzfläch!

- Ganget nemme uf d’ Danzfläche mit Gläser, Büchse oder brennende Zigarette.
- Beim Danza rund um d’ Tanzfläche isch d’ Danzrichtung immer gege de’ Uhrzeiger.
- Die Tänzer uf dr äußere Bahn, nehmet Obacht uf die Line Dancer und gugget, ob a Bärles Dancer von hinne kommt.
- Line Dancer: macht die äußere Danzfläche (Danzbah) frei für d’ Bärles Dancer.
- Denk dra, d’ Tanzfläche ghört alle.
- Isch’s möglich, machet die Line Dancer lieber a’neue Reih und standet de Bärles Dancer net im Weg rum.
- Geh net durch die Dänzer, um über die’ Danzfläche zu latscha.
- Gang immer auße rum, au wenn bloß a paar Tänzer uf dr’ Danzfläche send.
- Beim Start vom Danz gang nie in die mitt vo dr Danzreih,. De Neue standet allaweil außen dra na.
- Bei ‘ner volle Danzfläche, mach kloine Schritt und krach net mit andre z’samm.
- Hots mal g’schäppert, entschuldigsch di halt!
- Fang nemme a an andere Danz zmache , außer es hot genug Platz uf d’ Danzfläche und du hesch s’ Gfühl, dass es passt.
- Zum schwätze gosch von dr Tanzfläche ra.
- Denk dra, jeder war mol Anfänger –kascht dus ... no hilfscht dene halt a bissl.

Wer es nicht lesen und verstehen kann Kurzform: Line Dance – so bleibt's entspannt

- Wer vorne tanzt, zeigt den Weg – wer ihn kennt, hilft leise.
- Überholen ist auf der Tanzfläche nicht erlaubt (auch nicht im Galopp).
- Arme schwingen? Gern. Nachbarn treffen? Lieber nicht.
- Wenn du aus der Reihe tanzt – komm freundlich zurück.
- Lachen erlaubt, Schimpfen verboten.
- Wiederholung gefällig? Nach dem Tanz fragen.

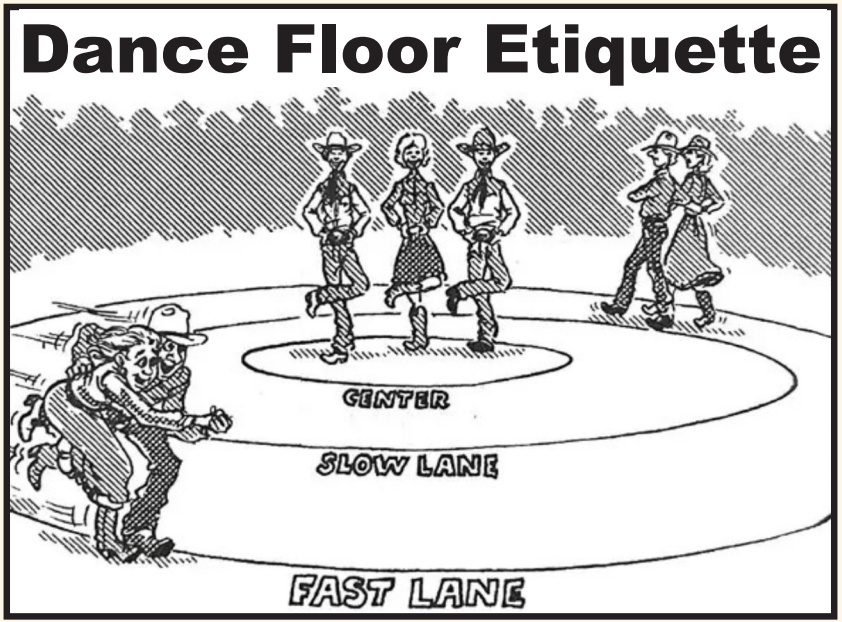

Danke

Diesen Sponsoren gilt unserer besonderer Dank. Sie haben es ermöglicht diese Borschüre für euch alle herzustellen und kostenfrei zu verteilen.

4	Stadtwerke Balingen,
4	Heimfest
4	Allianz
6	Gutachter BS UG,
6	privater Freizeitclub
8	Berolino
9	Western Trail
10	Line Dance Festival
12	D&D Second Hand,
12	LVM
14	Haus der Pflege Sonnenblume
14	Timberman,
14	City Kebab
15	Vanessa Haug
18	nw Engineering, Debeka,
18	F&T Management
19	Bender Stick & Druck
22	Brunner Grabmale & Natursteine

- Grabmale
- Fensterbänke
- Treppen
- Böden
- Gartengestaltung
- Restauration
- Bronzefiguren

BRUNNER
Grabmale & Natursteine GmbH
www.brunner-grabmale.de
fb.com/brunnergrabmalenatursteinegmbh

Unter dem Malesfelsen 73
72458 Albstadt
Tel. +49 7431 51919
info@brunner-grabmale.de

Wir sind der richtige **Partner**
kreativ & leidenschaftlich

Verzeichnis Countryband & Solisten

Ort Broschüre	Countryband
Aalen	Keep Calm
Backnang	Bee and the Richtones
Bad Ditzenbach	Carlo Haggard
	Country Music and more
Bretten	Kraichgau Buffalos
Donaueschingen	Duo Nashville
Eppingen	Country Kings
Erbach/Donau	Saddle´N´Boots
Erbach/Donau	WESTERN-TRAIL
Ettlingen	Dapper Dan Men
Freiburg	John Daniel Band
Freiburg	Prairie Rose
Freiburg i.Breisgau	**El Paso**
Freiburg i.Breisgau	**Blue Side of Town**
Hohberg / Hofweier	Linus Colorado & Jeanine
Hohenkammer	Andy Nickel Country
	One-Man-Band
Ichenhausen	The Silver Eagle Band
Illmensee	Flame
Karlsruhe	The Calico Bonnets

Ort Broschüre	Countryband
Konstanz	David Waddell and
	Hellbound Train
Kusterdingen	Horse Mountain
Ludwisburg	Die Nachbarn
Mannheim	Jenny Bright
Mengen	Knapp ein Jahr
Mössingen	Theo Live
Murr	Sugar'n Honey
Nufringen	Arizona Fire
Östringen-Odenheim	PAC Pure American Country
Pforzheim	T-BONE-Country
Pliezhausen	Andy Keinath &
	The County Boys
Renningen	Silver Hihgway
Rietheim-Weilheim	Honky Tonk Hoboes
Röttenbach	Lakeland Cowboys
Spaichingen	Celin Stern und Ray Rasch
Steinheim	Western Highway Man
Stuttgart	**Crock-it!**
Welzheim	Udo G. & Wild Country Band

Tanzgruppen Baden-Württemberg

Ort Broschüre	Verein/Tanzgruppe
Aegdorf	Wild Frogs
Aistaig	Funky Dream Liner
Albstadt-Ebingen	Alb Dream Dancers e.V
Althengstett	Tanzfreunde Althengstett
Bad Saulgau	Happy Line Dance Bad Saulgau
Bad Saulgau	Kerri Liners
Balingen	**Happy Dance Company - funfab e.V.**
Balingen	Friday`s Dance Angel
Bergfelden	S-Line-Dancer Bergfelden
Bietigheim	TSGB Bietigheim e.V.
Bitigheim-Bissingen	Manokis Tanzfreunde e.V.
Blaustein	Dancing Sparrows
Bretten	Red Montain Dancer
Bronnen	Quelldancer Bronnen
Calw	Wild Buffolo Dancer
Deißlingen	Rainbowliners

Ort Broschüre	Verein/Tanzgruppe
Denkendorf	Spirit-Hawk Linedancer
Dettenhausen	Wildwood Weasels
Dunningen-Lackendorf	Fun Dancers
Dürbheim	LINE OHOLIC`s
Ehningen	Stampede Dancer
Eislingen	Black Arrow Linedancers
Ellwangen	Flowing Water

Ort Broschüre	Verein/Tanzgruppe
Empflingen	Dancing Flammes
Esslingen	Thunderfoot Line Dancer
Freiburg	Linedance Freiburg
Freiburg	South West Line Dancer
Freiburg	Square Dance Club
	Dreisam Swingers
Freudenstadt	Inclu Dancer
Friedrichshafen	Red Creek
Calw	Wild Buffolo Dancer
Gärtringen	Smoking-Boots-Liners
Gauselfingen	**Rita`s Line Dancer**

Ort Broschüre	Verein/Tanzgruppe
Glatten	B.B. - Linedancer
Gottmadingen	Skywalker Line Dancers
Groul	Rising Sun Dancer
Heidenheim a.d.Brenz	Country Twisters
Hilzlingen	Square Dance Club
	„Rhythm Rebells e.V.“
Karlsruhe	Pennsylvania Liners
Karlsruhe-Knielingen	Alabama´s.
Königsfeld	Blue Rose Liners
Konstanz	Line Dance Konstanz
Kupferzell	Country- und Westernclub
Langenfeld	Longfield Linedancer
Freiburg	Dreisam Swingers
Liebenau	Cheeky Linedancer
Liebenau	Peacock Line Dancer
Meidelstetten	Eagle Dancers
Merkingen	Pioneer Hill Dancers
Metzingen	Dark Horse Line Dancers
Nagold	Grazy Friends of Linedance
Neufra	**Euphoria LD**

Tanzgruppen Baden-Württemberg

Ort Broschüre	Verein/Tanzgruppe
Neuried	Linedance Friends Neuried e.V.
Neuried-Altenheim	Line Dance for fun
Nitzenhausen	Line Dance Schmide
Nürtingen	Greenhorn Saloon Dancers
Oberstenfeld	Dancers in the Line
Obersulm	Let`s dance 4 fun e. V.
Obersulm	Tanz for Fan
	Abteilung Line Dance

Ort Broschüre	Verein/Tanzgruppe
Olching	The Flying Eagles e.V.
Oldenheim	Country Club Oldenheim
Plochingen	Taplo - Tanzschule Plochingen
Ravensburg	Virginia-Linedancer
Rosenheim	Bald Eagel Dancer
Rohrau-Gärtringen	Smoking-Boots-Liners
Rutesheim	Steppin Out
Salem	Silver-Moon Dancers
Schechingen	Railroad-Linedancer
Schömberg	Funny Liners
Schwäbisch Gmünd	Steamboat Linedancer
Schwäbisch Hall	Dancing Crocodiles e.V.
Seitingen-Obertlacht	Elta Creek Boots
Sindelfingen	Forty Fours e.V.
Starzach	The Jacky-Dancers
Steinhausen an der Rottum	Stonehouse Liners
Stetten ob Rottweil	Crazy Wild Boots
Stockach	Kentucky Hat Liners

Ort Broschüre	Verein/Tanzgruppe
Stockach	Kentucky Outlaws
Stuttgart-Stammheim	Country- und Westernclub e.V.
Stuttgart-Stammheim	Golden Nugget Dancer
Taubertal	Country & Linedance Freunde Taubertal
Tettnang	Flashboots-Linedancers
Tuningen	Rocky Baar Diamonds TG 1896 Tuningen e.V.
Tuttlingen	Orginal Lazy Creek Liners
Vaihingen	Broken Wheels SDC e.V.
Villingen Schwenningen	VS Hardliners
VS-Pfaffenweiler	Wolfcreek Liners
Wald	Happy Line Dancer Wald
Waldkirch	Village Jumpers aus Waldkirch
Wangen	Country-Club Weisser Büffel e.V.
Weil der Stadt	Countryfreunde Weil der Stadt e.V.
Welzheim	Red Cros Linedancer
Welzheim	Travelin` Boots
Wendlingen	Rehappy-Line-Dancer
Wernau	Dusty Boot Dancer
Winnenden	Haycreek-Linedance

funfab e. V. – gemeinnützig

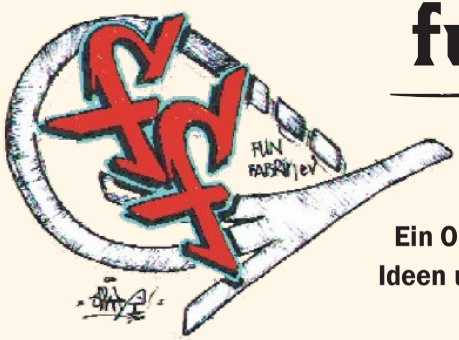

Ein Ort für Menschen, Ideen und gemeinsames Gestalten

Die Idee von funfab entstand bereits im Jahr 2000. Aus dem Wunsch heraus, einen offenen Raum für viele Menschen, Vereine und Initiativen zu schaffen, entwickelte sich eine Vision von Gemeinschaft, Kreativität und selbstbestimmtem Engagement. Auch wenn äußere politische und wirtschaftliche Umstände die damalige Umsetzung verhinderten, ist die Idee geblieben und hat sich weiterentwickelt.

Viele Jahre an Erfahrungen, Projekten, Erfolgen und auch Brüchen haben gezeigt, wie wichtig klare Werte, Verlässlichkeit und echter Gemeinsinn in der gemeinnützigen Arbeit sind. Aus diesen Erfahrungen heraus ist funfab heute neu gewachsen – bewusst, offen und mit einer klaren Haltung.

Seit dem 01.08.2025 geht funfab e. V. seinen eigenen gemeinnützigen Weg. Ziel ist es, Menschen Raum zu geben, sich frei zu beteiligen, sich persönlich zu entwickeln und gemeinsam etwas Sinnvolles zu bewegen. Grundlage unseres Handelns sind die Menschenrechte, Gleichbehandlung, Fairness, Respekt und Zuverlässigkeit. Integration, ein offenes Miteinander und Füreinander sind für uns keine leeren Worte, sondern gelebte Verantwortung.

funfab e. V. ist ein gemeinnütziger Verein mit Ausrichtung auf ganz Baden-Württemberg. Ortsgruppen und Abteilungen können selbstständig entstehen und wachsen. Unabhängig von Herkunft, Alter, Glauben, politischerEinstellung oder Lebensweg ist jeder Mensch willkommen. Wir lernen voneinander, vermeiden Fehler der Vergangenheit und entwickeln gemeinsam Neues – zum Wohl aller. Vielfalt bereichert, Engagement verbindet und gemeinsames Handeln schafft Zukunft. Wer unsere Werte teilt und sich gemeinnützig einbringen möchte, ist herzlich eingeladen, Teil von funfab zu werden.

Mehr Informationen, Termine und Aktivitäten: www.funfab.de

Festivalgeschichte

7. Western & Line Dance Festival Balingen

Die Idee zum Western & Line Dance Festival Balingen entstand im Jahr 2013. Wilfried Eimann – vielen bekannt als Willi – brachte gemeinsam mit engagierten Menschen aus der Szene ein Konzept auf den Weg, das Vernetzung, Offenheit und Freude am Tanzen in den Mittelpunkt stellte. Mit großem Einsatz entstanden umfangreiche, kostenfreie Verzeichnisse für Tanzgruppen und Country-Musiker in Baden-Württemberg. Nicht immer stieß dieses Engagement auf Zustimmung. Widerstände, Drohungen und sogar eine angekündigte Gegenveranstaltung machten deutlich: Gutes zu tun ist nicht immer leicht. Doch Aufgeben war keine Option.

2014 fand schließlich das erste Western & Line Dance Festival in Balingen statt. Es folgten weitere erfolgreiche Festivals in den Jahren 2016, 2018, 2020 (Coronaausfall), 2022 und 2024, verantwortet von Willi. Noch vor der coronabedingten Absage 2020 legte er aus vereinsinternen Gründen die Verantwortung nieder. 2022 lebte das Festival mit der Happy Women e. V. neu auf – und an diesem Tag fiel sogar die Maskenpflicht.
Ein symbolischer Neustart.

Diese Festivalbroschüre entsteht jedes Jahr mit viel Liebe zum Detail. Das enthaltene kostenfreie Tanzgruppen- und Country-Musiker-Verzeichnis für Baden-Württemberg hat einen nachhaltigen Nutzen für viele Interessierte der Western- und Line-Dance-Szene. Ein besonderer Dank gilt unseren Werbesponsoren. Nur durch ihre Unterstützung kann diese Broschüre gedruckt, verteilt und die kostenfreie Präsentation der Akteure ermöglicht werden. Wenn ihr unsere Sponsoren nutzt, sagt ihnen gerne, dass ihr sie über diese Broschüre gefunden habt – das hilft uns allen weiter.
In den Bandpausen stellen sich Line-Dance-Gruppen mit kurzen Tanzprogrammen vor. Darauf freuen wir uns besonders. Als Dankeschön erhalten diese Gruppen eine kostenlose A5-Infoseite zur Vorstellung ihrer Gruppe. Die Zuschauer dürfen sich auf eine große Vielfalt an Tänzen freuen – ganz gleich ob Anfänger oder Fortgeschrittene. Bei uns gibt es keinen Wettbewerb. Das Miteinander und der Spaß am Tanzen stehen im Mittelpunkt. Werft diese Broschüre also nicht weg, sondern gebt sie gerne weiter.

Für ein stimmungsvolles Ambiente ist gesorgt. Mit gutem Essen, freundlichem Service und echter Festivalatmosphäre möchten wir euch verwöhnen. Natürlich darf eines nicht fehlen: gute Countrymusik. Dafür sorgt die bekannte Countryband Western Trail die von 19 bis 24 Uhr mitreißende Livemusik spielt und die große Tanzfläche zum Leben erweckt.

Auf ein unvergessliches Fest mit euch freuen sich
Eure Happy Dance Company Balingen und Willi

Unsere Highlights

2014 Auftakt des Western & Linedance Festivals in Balingen
2016 5 Jahre Sunshine-Dancer, Liveband Reach Country
2018 7 Jahre Sunshine-Dancer, Pete Stone Band
2020 Festival geplant, coronabedingt abgesagt
2022 Neustart nach Corona, Paprika Country
2024 Fortsetzung der Festivaltradition mit großer Tanzgemeinschaft

Sofortkontakt Tanzgruppe

Euphoria Line Dancer 72510 Stetten a.k.M · 0151-18676718 · grisu.gbc57@gmail.com · www.euphoria-line-dancer.de.cool

Happy Dance Company 72336 Balingen · 0178-2193237 · info@funfab.eu · www.funfab.eu

Inclu Dancer 72250 Freudenstadt · j.haustein@lebenshilfe-freudenstadt.de · www.lebenshilfe-freudenstadt.de

Ritas Line Dancer 72393 Gauselfingen · 0172-8723013 · whitestump@web.de

Sofortkontakt Countrymusiker

Blue Side of Town 79280 Au · 0157-53838874 · zumstein@countrymusicfreiburg.de · www.bluesideoftown.de

Crock-it! 71263 Weil der Stadt · mail@crock-it.de · www.crock-it.de

El Paso 79280 Au · 0157-53838874 · zumstein@countrymusicfreiburg.de · www.countrymusicfreiburg.de

Impressum

Leitungsverantwortung: Wilfried Eimann
Festivalteam: Rita, Ludmilla, Violetta, Galina, Elke

Verantwortlicher im Sinne des Presserechts
Impressum : funfab e.V. (Balingen)
Vorstand: Elena Grebner, Wilfried Eimann
www.funfab.eu · info@funfab.eu
Trogenstraße 26, 72336 Balingen

Copyright funfab e. V. - der Rechtsweg ist ausgeschlossen

auch für andere gemeinnützige Gruppen/Ortsgruppen
Abteilung Happy Dance Company
Training Mittwoch
18:00 Uhr Anfängerkurs · 19:00 Uhr Fortgeschrittene

Rechtlicher Hinweis / Haftungsausschluss
Die Festival-Broschüre dient als unverbindliches Informations- und Nachschlagewerk zur Western- und Line-Dance-Szene in Baden-Württemberg.
Die kostenlose Basis-Listung erfolgt ausschließlich mit: • Gruppen- / Bandname • Ort
Erweiterte Einträge mit Kontaktdaten sind als Anzeige gekennzeichnet und erfolgen nur auf ausdrücklichen Wunsch und mit schriftlicher Zustimmung der jeweiligen Gruppen, Musiker oder Unternehmen. Es besteht kein Anspruch auf Vollständigkeit, Richtigkeit oder Veröffentlichung. Der Herausgeber übernimmt keine Haftung für Inhalte externer Einträge. Der Rechtsweg ist ausgeschlossen. Alle personenbezogenen Daten werden gemäß DSGVO verarbeitet und ausschließlich für die Veröffentlichung in dieser Broschüre verwendet.
© Festival-Broschüre Western- & Line Dance 2026 V. i. S. d. P.: Wilfried Eimann

Mobbing kennt keine Gnade

Selbsthilfegruppe Anti-Mobbing-Zollernalb mit Beratungsstelle unterstützt und begleitet ehrenamtlich Opfer!
Jeder dritte Erwachsene wird gemobbt – Soziale Berufe und Frauen am stärksten betroffen

Die Arbeit, die im gemeinnützigen Verein **ANTI-MOBBING-ZOLLERNALB e.V.** ehrenamtlich geleistet wird, könnte wichtiger nicht sein. Wenn Mobbing das Leben zur Qual macht, finden die Betroffenen in der Beratungsstelle des Vereins kostenlose, vielfältige und diskrete Hilfe.

Die Folgen von Mobbing sind schlimm: Die Opfer werden verunsichert, schikaniert und ausgegrenzt. Es folgen psychische und psychosomatische Erkrankungen von Depressionen und Ängsten bis zum Arbeitsplatzverlust und im schlimmsten Fall - Suizid. Viele Betroffene landen nach langer Leidenszeit auch im **BURNOUT**.

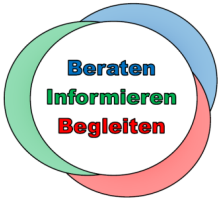

Der gemeinnützige Verein feiert in 2025 sein 30-jähriges Bestehen und ist damit die älteste aktive Initiative gegen Mobbing in Deutschland. Seit 2015 gibt es unter dem Dach des Vereins auch die **BURNOUT-HILFE-ZOLLERNALB** mit Beratungsstelle. Die Beratungen werden nach systemisch ressourcen- und lösungsorientierten Gesichtspunkten von ausgebildeten Konflikt- und Mobbingberatern sowie Burnout-Coaches durchgeführt.

Zu beiden Themen unterhält der Verein Selbsthilfegruppen, mit monatlich stattfindenden Gruppenabenden für Betroffene und Angehörige. Ebenso werden regelmäßig Vortragsveranstaltungen angeboten, auch in Firmen, die präventiv ihre Mitarbeiter vor MOBBING und BURNOUT schützen wollen.
Unser aktuelles Netzwerk mit externen Fachleuten (Ärzten, Therapeuten, Kliniken, Sozial- und Arbeitsrechtsexperten) ist extrem wichtig für die umfassende und gezielte Unterstützung in der jeweiligen Situation.

Der Vereinsvorsitzende **Heinz Weisser** freut sich über Anfragen unter **Tel.: 07433 2101102**
Mail: anti-mobbing-zollernalb@web.de oder burnout-hilfe-zollernalb@web.de

Besuchen Sie auch unsere informativen Internetseiten:
www.anti-mobbing-zollernalb.de und www.burnout-hilfe-zollernalb.de

Anti-Mobbing-Zollernalb e.V.
seit 1995
BERATEN - INFORMIEREN - BEGLEITEN
Burnout-Hilfe-Zollernalb

Miteinander & füreinander

Mobbing

Nicht mit uns!

Happy Dance Company
funfab.eu * Balingen